



ANO 22 - Nº 210 - FEVEREIRO DE 2024

jornaluniversitario2002@hotmail.com
jornaluniversitario2002@gmail.com

Universitário

UNIVERSIDADES REGIONAIS E CIDADES DO TRIÂNGULO MINEIRO E ALTO PARANAÍBA

www.jornalouniversitario.com.br



DESDE 1987

3292-6100

VEDAL
VEDAL VEDAÇÕES LTDA

NACIONAIS E IMPORTADOS

Vedações para direções e cilindros hidráulicos.

3232-0169 / 3232-5043

Cybertronic

Assistência Técnica Som Automotivo
TV - Vídeo - Computadores
Aparelhos Eletrônicos em Geral

3234-0967

Av. Marcos Freitas Costa, 1692

RECADO AO LEITOR DO JORNAL UNIVERSITÁRIO

Mande suas histórias, causos, fatos anedóticos. Desde que provoque pelo menos um riso. Se provocar gargalhada, melhor. Divida seu bom humor com os colegas e os vizinhos.

jornaluniversitario2002@hotmail.com
nfeditoracao@outlook.com

Imagem Eventos

(34) 98829-1421
imagem.eventos@outlook.com

"O que você quer ver no mundo começa dentro de você"

Editoração

Edição: Jornal - Revista - Livro

(34) 3212-1037 ☎ (34) 99149-7727

nfeditoracao@outlook.com
imagem1.2007@hotmail.com

Rua Bahia, 1779 - Bairro Brasil
CEP: 38400-662 - Uberlândia - MG

Estado de Minas abre inscrições para alunos das redes pública e privada participarem do Jemg 2024

Tiago Estanislau / Divulgação



Os municípios mineiros interessados em participarem dos Jogos Escolares de Minas Gerais (Jemg) 2024 já podem realizar as inscrições desde o 5 de fevereiro, com prazo final em 4 de março.

Escolas públicas e particulares de todo estado podem participar do maior evento esportivo-social de

Minas, promovido pelo governo estadual, por meio da Secretaria de Estado de Desenvolvimento Social (Sedese).

Neste primeiro momento, as inscrições serão exclusivamente para as modalidades coletivas e o xadrez. Posteriormente, as datas de inscrições das demais modalidades serão informadas.

Página 2

IMPA abre inscrições para 19ª Olimpíada Brasileira de Matemática

Inscrições devem ser feitas até dia 15 de março

O Instituto de Matemática Pura e Aplicada (Impa) abriu no dia 5 de fevereiro, as inscrições para a décima nona edição da Olimpíada Brasileira de Matemática das Escolas Públicas (Obmep), maior competição científica do país, que envolve estudantes do 6º ano do ensino fundamental ao 3º ano do ensino médio.

Podem participar instituições públicas municipais, estaduais, federais e privadas. As inscrições serão feitas pelas escolas somente na página da Obmep, até o dia 15 de março.

Página 3

Curso de Música anuncia admissão de estudantes via nota do Enem

UFU oferece 26 vagas para candidatos com Certificação em Habilidades Específicas; confira período de inscrições

Imagem: Arquivo IARTE/UFU

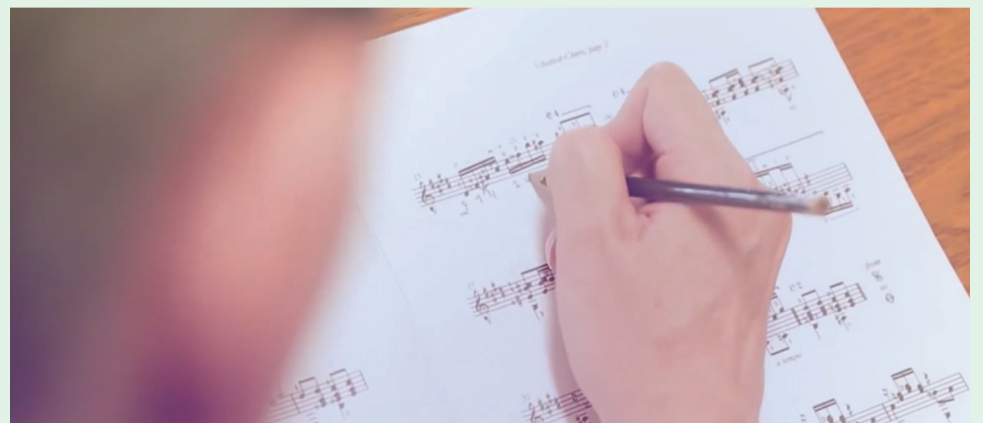

Candidatos devem ter Certificação em Habilidade Específica para concorrer às vagas para o curso de Música

A Universidade Federal de Uberlândia (UFU) abre suas portas para novos talentos na área da música e que participaram do Exame Nacional do Ensino Médio (Enem). A instituição oferece oportunidade para estudantes interessados em ingressar no curso de Música no primeiro semestre de 2024.

Página 8

Lotus
Medicina & Segurança do Trabalho

AV. AFONSO PENA, 4780
FONE: (34) 3257-3500

EXAMES OCUPACIONAIS

- ✓ Admissional/Desmissional
- ✓ Periódico
- ✓ Mudança de Função
- ✓ Exames Complementares

PROGRAMAS:

- ✓ PPRA
- ✓ PCMSO
- ✓ NR 15, NR 16 e NR 17
- ✓ Avaliações Ambientais

SAÚDE MENTAL DEPENDÊNCIA QUÍMICA TRANSTORNOS ALIMENTARES

Ligue: (34) 99122-5847 / 3214-6166/99106 0389

euripedes.centermanoelcrosara@hotmail.com
UBERLÂNDIA-MG

Estado de Minas abre inscrições para alunos das redes pública e privada participarem do Jemg 2024

Tiago Estanislau / Divulgação



Os municípios mineiros interessados em participarem dos Jogos Escolares de Minas Gerais (Jemg) 2024 já podem realizar as inscrições desde o dia 5 de fevereiro, com prazo final em 4 de março.

Escolas públicas e particulares de todo estado podem participar do maior evento esportivo-social de Minas, promovido pelo governo estadual, por meio da Secretaria de Estado de Desenvolvimento Social (Sedese).

Neste primeiro momento, as inscrições serão exclusivamente para as modalidades coletivas e o xadrez. Posteriormente, as datas de inscrições das demais modalidades serão informadas.

Para facilitar o processo de inscrição basta seguir o passo a passo abaixo:

- social.mg.gov.br para a inscrição municipal
- social.mg.gov.br para a inscrição das escolas

Os estudantes-atletas devem ter idade entre 12 e 17 anos. O Módulo I é voltado para aqueles nascidos, exclusivamente, nos anos de 2010, 2011 e 2012. Já o Módulo II para os estudantes-atletas com data de nascimento em 2007, 2008 e 2009.

Expectativa

Superintendente de Programas Esportivos da Sedese-MG, Frederico Pessoa diz que a expectativa para 2024 é repetir o sucesso do ano passado.

“Nossa expectativa é a de que em 2024 alcancemos o sucesso de inscrições do ano passado, ocasião em que conseguimos 810 municípios. Assim, o nosso pedido, nosso desejo, é para que você, gestor municipal, motive suas escolas, motive seus estudantes-atletas a participarem de mais uma edição dos Jogos Escolares de Minas Gerais”, convida Pessoa.

Ele ainda lembra que o esporte na escola tira o estudante-atleta do caminho ruim e impulsiona o esporte no estado e no país.

Modalidades

Além do xadrez, o Jemg 2024 vai ter as modalidades de atletismo, atletismo PCD, badminton, basquetebol, bocha, ciclismo, futsal, futebol de cinco, futebol de sete PCD, ginástica artística, ginástica rítmica (feminino), goalball, handebol, judô, judô PCD, karatê, natação, natação PCD, parabadminton, taekwondo, tênis de mesa, tênis de mesa PCD, tênis em cadeira de rodas, voleibol, voleibol sentado, vôlei de praia e wrestling, nos naipes masculino e feminino.

Os Jogos funcionam como seletivas para os Jogos Escolares Brasileiros (Jeb's), Jogos da Juventude e para as Paralimpíadas Escolares.

O Jemg é uma iniciativa da Sedese, por meio da Subsecretaria de Esportes, em parceria com a Secretaria de Estado de Educação (SEE). A execução técnica é de responsabilidade da Federação de Esportes Estudantis de Minas Gerais (Feemg).

agenciaminas.mg.gov.br

Ipsemg reajusta tabela dos benefícios para pensão por morte

Novas faixas de desconto, de acordo com o valor real, estão disponíveis para consulta no site do instituto

Com o reajuste do salário mínimo para 2024, o Instituto de Previdência dos Servidores do Estado de Minas Gerais (Ipsemg) tem como compromisso garantir o valor real dos benefícios previdenciários, conforme as diretrizes estabelecidas pelo Governo Federal.

“As novas faixas de desconto da contribuição previdenciária podem ser consultadas no site do Ipsemg. Nosso objetivo é garantir a transparência e a gestão do Fundo Financeiro Previdenciário (FFP), reafirmando o compromisso de processar com celeridade os direitos dos pensionistas”, destaca a gerente de Pensão do Ipsemg, Eliane Rocha de Araújo Andrade.

Pensão por morte

Seguindo as diretrizes da Constituição Federal e a Lei Complementar nº 64/02, a pensão por morte deve ser reajustada em conformidade com as normas do Regime Geral de Previdência Social (RGPS).

Para tanto, foi publicada a Portaria Interministerial nº 2 de 11 de janeiro de 2024, que utiliza o Índice Nacional de Preço ao Consumidor (INPC) como referência para o reajuste dos benefícios.

Com isso, a partir da fo-



Marco Evangelista / Imprensa MG

lha de janeiro de 2024, as pensões dos servidores falecidos a partir de 1/1/2004, serão reajustadas conforme a tabela estabelecida.

Já as pensões dos servidores falecidos até 31/12/2003, que observam a paridade, serão atualizadas de acordo com a lei específica de cada cargo e carreira, respeitando as datas e vigências correspondentes.

Vale ressaltar que a Constituição Estadual assegura que o benefício da pensão por morte não poderá ser inferior ao salário mínimo, quando se tratar da única fonte de renda formal auferida pelo pensionista

Dessa forma, as pensões pagas no valor igual ao salário mínimo serão reajustadas para R\$ 1.412,00, conforme o Decreto Federal nº 11.864, de 27/12/2023.

Alíquota de contribuição previdenciária

Outra medida relevante diz respeito à alíquota de contribuição previdenciária

dos segurados ativos, aposentados e pensionistas.

Conforme estabelecido pelo art. 28 da LC Nº 64/02, as alíquotas serão progressivas e incidirão sobre a remuneração de contribuição, proventos e valor das pensões.

Essas alíquotas foram atualizadas em 3,71%, conforme a Portaria Interministerial nº 2 de 11/1/2024, utilizando o INPC como referência.

Por meio dessas medidas, o governo reitera seu compromisso em garantir a segurança financeira dos pensionistas, assegurando a manutenção do valor real dos benefícios previdenciários e a eficiência na gestão dos recursos previdenciários.

O Ipsemg reforça a importância de todos os beneficiários manterem os dados atualizados por meio do site do Ipsemg. Acesse:

agendamentoonline.ipsemg.mg.gov.br

agenciaminas.mg.gov.br

"A melhor parte da vida é a oportunidade de aprender algo novo todos os dias. Quando você pensa que sabe tudo, percebe que não sabia nada"

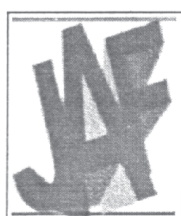

CONTABILIDADE:
COMERCIAL, INDUSTRIAL E ESCRITURAS

José Antônio Fernandes

(34) 3212-4444

CONTÁBIL

Rua Claudemiro José de Souza, 323 - Bairro Brasil

CORTE E PODA DE ÁRVORE

UBERLÂNDIA E REGIÃO

(34) 98829-1421

seragroservicos@outlook.com



Vedações para direções e cilindros hidráulicos.

NACIONAIS E IMPORTADOS

3232-0169 / 3232-5043

Av. Brasil, 3429 - Bairro Brasil - Uberlândia - MG



ANUNCIE:
98829-1421



jornaluniversitario2002@hotmail.com
site: jornalouniversitario.com.br

Reforma duplica vagas no Centro Socioeducativo de Uberaba

Unidade que recebe jovens em conflito com a lei recebeu série de melhorias, incluindo um consultório para atendimento odontológico

O Núcleo I do Centro Socioeducativo de Uberaba (CSEUR), no Triângulo Mineiro, passou por uma reforma para receber adolescentes em conflito com a lei da cidade e região.

Vinte e duas vagas foram liberadas graças às obras e já estão disponíveis na unidade. Com as intervenções, o centro, que vinha operando com 20 vagas, retoma sua plena capacidade de atendimento, estando apto a receber até 42 adolescentes.

O Núcleo I estava interdito desde 2018 e, após inúmeras adequações realizadas, ajustadas com as Vigilâncias Sanitárias Estadual e Municipal, foi liberado.

“A desinterdição traduz o novo momento que a unidade está vivendo, um momento de crescimento, legitimidade institucional, compromisso ético e profissional com os princípios do Sinaise (Sistema Nacional de Atendimento Socioeducativo), bem como o empenho da direção e de todos os servidores em busca de um objetivo comum que é o atendimento qualificado e humanizado do adolescente em cumprimento de medida socioeducativa”, destaca a diretora do Centro Socioeducativo de Uberaba, Michelle Delalíbera.

Segundo ela, a retomada



Sejusp / Divulgação

da capacidade plena de funcionamento da unidade é um marco na história do CSEUR.

Retirada de infiltrações, pintura do espaço, abertura de porta para saída de emergência, abertura de basculante para melhoria da ventilação e claridade, reformas no teto e na parte hidráulica, além da pintura do piso, foram algumas das melhorias do espaço.

A reforma foi realizada entre outubro e novembro do ano passado pela Construtora Santa Amélia, vencedora do ato convocatório realizado pelo Instituto Elo, entidade que gerencia o Centro Socioeducativo de Uberaba, em parceria com a Subsecretaria de Atendimento Socioeducativo (Suse), da Secretaria de Estado de Justiça e Segurança Pública (Sejusp).

“O fim da interdição do CSEUR representa um marco significativo na política socioeducativa desenvolvida na unidade, pois além de possibilitar a utilização integral das estruturas que compõem o complexo, constitui

um certificado de autenticação da qualidade dos trabalhos desenvolvidos atualmente pelo programa socioeducativo”, avalia o juiz da Vara da Infância e Juventude de Uberaba, Marcelo Lemos.

Consultório odontológico

O Centro Socioeducativo de Uberaba iniciou o ano ainda com outra boa notícia. O consultório odontológico, que vai atender a todos os adolescentes da unidade, passou a funcionar em 8/1.

No espaço será realizado todo o tratamento primário: limpezas, restaurações, acompanhamento preventivo e tratamento periodontal. Demais procedimentos especializados são encaminhados para a rede parceira. Uma dentista realiza os trabalhos com os adolescentes de segunda a sexta-feira, das 11h às 17h.

Até o momento, 19 adolescentes foram atendidos e 29 procedimentos foram realizados.

agenciaminas.mg.gov.br

IMPA abre inscrições para 19ª Olimpíada Brasileira de Matemática

Inscrições devem ser feitas até dia 15 de março

O Instituto de Matemática Pura e Aplicada (Impa) abriu no dia 5 de fevereiro, as inscrições para a décima nona edição da Olimpíada Brasileira de Matemática das Escolas Públicas (Obmep), maior competição científica do país, que envolve estudantes do 6º ano do ensino fundamental ao 3º ano do ensino médio.

Podem participar instituições públicas municipais, estaduais, federais e privadas. As inscrições serão feitas pelas escolas somente na página da Obmep, até o dia 15 de março. O regulamento pode ser acessado no site: agenciabrasil.ebc.com.br.

A competição vai distribuir 8.450 medalhas nacionais, sendo 650 de ouro, 1.950 de prata e 5.850 de bronze, além de 51 mil certificados de menção honrosa. Os alunos premiados nacionalmente são convidados a participar do Programa de Iniciação Científica Jr. (PIC) como incentivo e promoção do desenvolvimento acadêmico.

A iniciativa oferece uma bolsa de R\$ 300 aos participantes de escolas públicas que integram o programa. Serão premiados também alunos com melhor desempenho estadual. A previsão é de distribuição de cerca de 20,5 mil medalhas estaduais. Por meio de sua assessoria de imprensa, o instituto destacou que a premiação estadual não permite acesso ao PIC.

Novos cientistas

O diretor-geral do Impa, Marcelo Viana, disse que hoje, cada vez mais, “vemos os resultados em olimpíadas de conhecimento serem utilizados como parâmetro de desempenho acadêmico, por exemplo nas admissões em cursos de graduação, como o IMPA Tech. É mais uma vitória do espírito que presidiu à criação da Obmep pelo Impa quase duas décadas atrás”.

A 19ª Obmep vai homenagear os 100 anos dos cientistas Johanna Döbereiner e César Lattes, cujas descobertas mostram o nível elevado de produção científica no Brasil. O coordenador-geral da Obmep e pesquisador do IMPA, Claudio Landim, acredita que essas histórias podem acabar despertando vocações para a pesquisa no país.

Fases

A olimpíada ocorre em duas fases. A primeira é composta de uma prova objetiva de 20 questões e, a segunda, de uma prova discursiva de seis questões.

A 1ª fase da Obmep será realizada em 4 de junho. A divulgação dos aprovados para a segunda etapa será feita em 2 de agosto. Os classificados na primeira etapa realizarão a prova da 2ª fase em 19 de outubro. As provas são preparadas de acordo com o grau de escolaridade do aluno: Nível 1 (6º e 7º anos), Nível 2 (8º e 9º anos) e Nível 3 (Ensino Médio). Os nomes dos premiados serão conhecidos no dia 20 de dezembro.

Criada pelo IMPA em 2005, a Obmep é realizada com apoio da Sociedade Brasileira de Matemática (SBM) e promovida com recursos do Ministério da Ciência, Tecnologia e Inovação (MCTI) e do Ministério da Educação (MEC).

agenciabrasil.ebc.com.br

JARDINAGEM

PAISAGISMO

URBANIZAÇÃO

PLANTAS ORNAMENTAIS E FRUTÍFERAS

Manutenção de jardins - Podas, Cortes

AGENDE SEU ORÇAMENTO SEM COMPROMISSO

(34) 98829-1421

Av. Dr. Vicente Sales Guimarães, 1640 - B. Alto Umuarama

TEMOS GRAMA

Conselho Federal de Enfermagem define normas para parto domiciliar

Medida está publicada no Diário Oficial da União

O Conselho Federal de Enfermagem (Coren) estabeleceu normas para a atuação de enfermeiros obstétricos e obstetrix - profissional responsável pela assistência à mulher da gestação ao puerpério – no parto domiciliar planejado. A resolução, publicada no *Diário Oficial da União* do dia 5 de fevereiro, além de autorizar e orientar a participação dos profissionais, estabelece os equipamentos necessários ao procedimento.

Entre as medidas, a resolução destaca o caráter privativo de atuação desses profissionais como representantes da equipe de enfermagem no parto domiciliar, além de reforçar a necessidade de qualquer equipe médica, ou não, contratada para realizar o procedimento, deverá ter uma responsável técnica de enfermagem registrada no Coren.

O documento foi baseado nas orientações da assistência ao parto normal, estabelecidas pela Organização Mundial da Saúde (OMS), a qual considera que a mulher “deve dar à luz num local onde se sinta segura, e no nível mais periférico onde a assistência adequada for viável e segura. A atuação dos profissionais também é ressaltada, uma vez que “no Brasil, a redução da mortalidade materna está relacionada à ampliação da oferta da saúde reprodutiva, e uma assistência obstétrica qualificada e segura no campo do parto e nascimento”

Norma

Em norma técnica foram atribuídas competências para a assistência segura de enfermagem obstétrica para mulheres e seus filhos atendidos em domicílio, incluindo avaliação contínua do risco obstétrico e o acompanhamento em caso de transferência do parto para instituição hospitalar.

O período de 45 dias de acompanhamento do puerpério e a obrigatoriedade de permanência no domicílio foram estabelecidos em, no mínimo, três horas após a realização do parto.

Aos profissionais de enfermagem foram atribuídas a sistematização do procedimento, a avaliação sobre a adequação do domicílio e a organização dos recursos necessários. Também foram autorizadas a prescrição de medicamentos, a solicitação de exames e a atuação da coleta de sangue do cordão umbilical e da placenta.

O fornecimento da Declaração de Nascimento Vivo é considerada medida de assistência integral no parto domiciliar, que pode ser prestada por enfermeiros obstétricos e obstetrix.

As normas trazem ainda orientações administrativas aos profissionais, como a necessidade de pactuação de um contrato formal de prestação de serviço e um modelo de termo de consentimento livre e esclarecido para ser

Arte Placas Petrucci

Comemorativas, Identificação e p/ Túmulos, Plaquetas
p/ Patrimônio, Letras e Números em Geral, Placas de Aço, Acrílico e de Vidro

3215-3590 - FAX: 3215-5377

Av. João Bernardes de Souza, 08
B. Roosevelt-arte.placas@netsite.com.br

Servidores da Educação têm entre 19 e 21/2 para solicitar remoção

Nesse período, interessados devem fazer a escolha da vaga por meio do site da Secretaria

Dirceu Aurélio / Imprensa MG



Os servidores efetivos do Quadro do Magistério da rede estadual de ensino que demonstraram interesse na remoção estadual devem ficar atentos. O período para a escolha das vagas terá início no dia 19 e vai até o dia 21 de fevereiro neste site. O cronograma da remoção estadual foi anunciado no dia 5 de fevereiro, pelo secretário de Estado de Educação de Minas, Igor de Alvarenga, acompanhado da secretária adjunta, Geniana Guimarães Faria, e do superintendente de Gestão de Pessoas e Normas, Tarcísio de Castro Monteiro.

Igor de Alvarenga desejou a todos um excelente ano letivo, de muito sucesso e aprendizagem. “É um prazer estar aqui com vocês hoje no nosso primeiro dia de aula para avisar que iremos dar continuidade ao processo de remoção Estadual que é muito importante. O cronograma dessas remoções será publicado em breve”, comentou.

O superintendente Tarcísio de Castro Monteiro detalhou sobre o cronograma. “Nós temos 1.805 inscrições para remoção Estadual e já iniciamos a conferência da documentação desses servidores inscritos. No período de 19 a 21/2 nós abriremos o Sistema para que esses servidores classificados façam a sua opção de escolha”.

Remoção Estadual

A remoção em nível estadual permite que o servidor concorra às vagas em Superintendências Regionais de Ensino (SREs) diferentes da que ele atua. Os servidores indicarão até três municípios, de qualquer uma das Superintendências Regionais de Ensino, para concorrer a cargos vagos, no mesmo componente curricular.

Cronograma

AÇÃO	DATA/HORÁRIO INÍCIO	DATA/HORÁRIO FIM
Escolha de vagas da Remoção Estadual	A partir das 10h do dia 19/02/2024	Até as 17h do dia 21/02/2024
Divulgação da listagem da 1ª rodada de atribuição de vagas da Remoção Estadual após a escolha de vagas	A partir das 10h do dia 27/02/2024	
Assinatura do Termo de Aceite da 1ª rodada de atribuição de vagas da Remoção Estadual	A partir das 10h do dia 27/02/2024	Até as 17h do dia 28/02/2024
Divulgação da listagem da 2ª rodada de atribuição de vagas da Remoção Estadual	A partir das 10h do dia 05/03/2024	
Assinatura do Termo de Aceite da 2ª rodada de atribuição de vagas da Remoção Estadual	A partir das 10h do dia 06/03/2024	Até as 17h do dia 07/03/2024
Publicação dos Atos de Remoção Estadual no Diário Oficial do Estado de Minas Gerais	09/03/2024	
Comparecimento para exercício na Unidade de Ensino de destino	11/03/2024	

*Este cronograma está sujeito a alterações que, em caso de ocorrência, serão divulgadas pela Secretaria de Estado de Educação.

"Deus, família e amigos são os ingredientes mais importantes da receita chamada vida"

ANUNCIE:
Universitário
98829-1421
jornaluniversitario2002@hotmail.com
site: jornalouniversitario.com.br

Envie seu artigo para
o Jornal O Universitário

Se você é estudante universitário e possui trabalhos científicos de sua área, envie seu artigo para os e-mails: jornaluniversitario2002@hotmail.com ou nfeditoracao@outlook.com o artigo deverá ter no máximo uma lauda e passará por avaliação antes de sua publicação.

UFU abre seleção para pessoas em situação de acolhida humanitária

Processo seletivo especial totaliza 66 vagas a serem preenchidas por refugiados, asilados e apátridas

Você já imaginou ter a oportunidade de recomeçar a vida em um novo país, com acesso à educação de qualidade? A Universidade Federal de Uberlândia (UFU) está proporcionando exatamente isso! O processo seletivo de 2024 está aberto, mas não para todos. Este é um momento único para pessoas em situação de acolhida humanitária, refúgio, asilo político, apátridas e outras condições humanitárias. São 66 vagas disponíveis nos campi de Uberlândia, Ituiutaba, Monte Carmelo e Patos de Minas.

Quem pode participar

O novo processo seletivo da UFU é voltado para quem se enquadra em uma das seguintes categorias:

- Solicitante de Refúgio: é a pessoa que pediu a condição de refugiado no Brasil conforme a Lei nº 9.474 de 1997
- Esta pessoa ainda está aguardando a decisão do Comitê Nacional para Refugiados (Conare);
- Refugiado: pessoa que foi oficialmente reconhecida como refugiada pelo Brasil, de acordo com a Lei nº 9.474 de 1997. Este status é concedido após a aprovação do pedido pelo Conare;
- Asilado Político: refere-se a uma pessoa perseguida em seu país de origem por suas crenças, opiniões políticas, ou por ações consideradas delitos políticos. O Brasil reconhece e oferece asilo a essas pessoas;
- Apátrida: é uma pessoa que não é reconhecida como cidadão por nenhum país, de acordo com a Convenção so-



Inscrições para seleção estarão abertas de 23 de fevereiro a 11 de março

bre o Estatuto dos Apátridas de 1954. O Brasil reconhece e oferece proteção aos apátridas, sob a Lei nº 13.445 de 2017 e o Decreto nº 9.199 de 2017

- Portador de Autorização de Residência por Acolhida Humanitária: inclui pessoas às quais o Brasil concedeu um Visto para Acolhida Humanitária, com base na legislação vigente e resoluções do Conselho Nacional de Imigração (CNIg). Posteriormente, essas pessoas também recebem autorização de residência por motivo de acolhida humanitária;
- Portador de Autorização de Residência com Outras Políticas Humanitárias: Essa categoria abrange pessoas que receberam autorização de residência no Brasil por motivos diferentes da acolhida humanitária, mas que, segundo a legislação vigente (incluindo Resoluções do CNIg e do Conare), necessitam de acolhida humanitária ou estão em situação de grave violação de direitos humanos, conforme estabelecido na Lei nº 9.474 de 1997 e na Declaração de Cartagena de 1984

Além disso, é fundamental

ter realizado o Exame Nacional do Ensino Médio (Enem) em 2023 e cumprir com todos os requisitos descritos no edital.

Veja o quantitativo detalhado das vagas disponíveis: no site: comunica.ufu.br

Inscrição

A inscrição é gratuita e realizada via internet, no site oficial do processo seletivo. O prazo para cadastro estará aberto entre os dias 23 de fevereiro e 11 de março. Lembre-se de ter seu CPF e as informações de registro no Enem 2023 em mãos.

Cronograma do processo seletivo:

- Inscrições: 23 de fevereiro a 11 de março de 2024;
- Homologação das inscrições: 22 de março de 2024;
- Divulgação da classificação preliminar: 8 de abril de 2024;
- Prazo para recursos: até 10 de abril de 2024;
- Classificação final e primeira chamada: 22 de abril de 2024.

Para esclarecimento de suas eventuais dúvidas, consulte o edital.

comunica.ufu.br

Por: Cristiano Alvarenga

Servidores inativos, assistidos e pensionistas especiais do Governo de Minas devem realizar o recadastramento anual obrigatório

Servidores inativos do Governo de Minas Gerais, pensionistas especiais e assistidos da Lei nº 24.402/2023, que recebem o benefício por meio da Secretaria de Estado de Planejamento e Gestão (Seplag-MG), devem realizar o recadastramento anual obrigatório. O procedimento é feito no mês de aniversário do beneficiário e garante a continuidade do pagamento.

No dia 2 de fevereiro, o Governo de Minas publicou o decreto nº 48.774, que atualiza as regras sobre os beneficiários do Regime Próprio de Previdência Social (RPPS). O documento inclui os pensionistas e assistidos de que trata a Lei nº 24.402, de 2023.

“Os beneficiários que têm o número de telefone celular cadastrado no sistema de pagamento do Estado recebem uma notificação por SMS no mês de aniversário, informando sobre a necessidade do recadastramento para evitar bloqueio de pagamento. Os beneficiários que tiveram o pagamento bloqueado por falta de recadastramento também são comunicados”, explica o diretor Central de Controle e Modernização do Pagamento da Seplag-MG, Sebastião Mariano, reforçando a importância de o beneficiário estar com os dados pessoais e de contato atualizados junto à Unidade de Recursos Humanos do seu órgão.

Como fazer o recadastramento

O serviço de recadastramento anual obrigatório on-line está disponível para os beneficiários cadastrados no aplicativo do Governo Federal – Gov.br – com o selo prata ou ouro.

Nesse caso, o beneficiário deve fazer login no aplicativo utilizando CPF e senha única. Em seguida, é preciso clicar na opção “Prova de vida”, no menu “Serviços”, e seguir as instruções para completar o reconhecimento facial.

O recadastramento presencial pode ser feito nas agências bancárias do Itaú e nos terminais de autoatendimento, por meio de biometria, inclusive por aqueles beneficiários que optaram pela portabilidade da conta. O banco só realiza o procedimento para os beneficiários aniversariantes do mês corrente.

Outra opção é realizar o recadastramento nas Unidades de Atendimento Integrado (UAIs). Para isto, é necessário agendar, previamente, um horário nos canais oficiais do Governo de Minas: Portal MG e aplicativo MG App Cidadão. O procedimento também está disponível nas Unidades de Recursos Humanos do órgão de lotação do beneficiário.

No caso dos servidores da Secretaria de Estado de Fazenda (SEF-MG), o recadastramento presencial pode ser feito também nas Administrações Fazendárias (AFs) localizadas na Região Metropolitana de Belo Horizonte e no interior, assim como no Serviço Integrado de Assistência Tributária e Fiscal (Siat).

Como regularizar o recadastramento

Para quem está com o recadastramento atrasado ou com o pagamento bloqueado, as opções para regularizar a situação presencialmente são as UAIs ou as Unidades de Recursos Humanos. As agências bancárias e os terminais de autoatendimento não realizam o procedimento para esses casos.

Também é possível regularizar o recadastramento ou o bloqueio de pagamento de forma on-line pelo aplicativo Gov.br, dentro do prazo de 60 dias a contar do início do mês de aniversário do beneficiário. Aqueles que têm curatela, tutela ou são pensionistas especiais que precisam comprovar estado civil atual devem regularizar o recadastramento presencialmente.

As informações detalhadas sobre locais de atendimento e documentação a ser apresentada estão disponíveis no Portal do Servidor: www.portaldoservidor.mg.gov.br

agenciaminas.mg.gov.br

Universitário

ANO: 22 - Nº 210
FEVEREIRO DE 2024

jornaluniversitario2002@hotmail.com
jornaluniversitario2002@gmail.com

SITE: www.jornalouniversitario.com.br

CIRCULAÇÃO: UNIVERSIDADES REGIONAIS E CIDADES DO TRIÂNG. MINEIRO E ALTO PARANAÍBA

O UNIVERSITÁRIO é uma publicação da empresa: ART IMAGEM MARKETING EVENTOS LTDA.
CNPJ: 86.506.755/0001-88 - localizada à Av. Dr. Vicente Salles Guimarães, 1640 - Sala 01 - Uberlândia - MG

DIRETOR / REDATOR: José Carlos Andrade
COLABORADOR: Airton
EDITORAÇÃO: NF Editoração (34) 99149-7727
DIRETORA COMERCIAL: Lara Rodrigues da Silva - (34) 99248-9005
INFORMAÇÕES: (34) 98829-1421

CONTATO: (34) 98829-1421

Os artigos devidamente assinados são de responsabilidades de seus autores.

"Tudo o que nos irrita sobre os outros pode nos levar a uma compreensão de nós mesmos"

Carl Jung

Edição de 2024 do Programa Institucional de Apoio à Cultura recebe inscrições

Pró-Reitoria de Extensão e Cultura está com editais abertos, até 5 de março, para incentivo ao desenvolvimento de projetos apresentados por estudantes e servidores da UFU

O Programa Institucional de Apoio à Cultura da Universidade Federal de Uberlândia (PIAC/UFU) está com inscrições abertas, até 5 de março de 2024. O PIAC, gerido pela Pró-Reitoria de Extensão e Cultura (Proexc) e apoiado pela Diretoria de Cultura (Dicult) e pela Pró-Reitoria de Assistência Estudantil (Proae), é uma forma de apoio ao desenvolvimento de atividades artísticas e culturais na UFU.

O projeto permite que estudantes e servidores proponham iniciativas para serem desenvolvidas com o apoio financeiro da instituição, fazendo com que haja o fortalecimento da cultura integrada ao ensino, à pesquisa e à extensão. O programa conta com dois processos seletivos em andamento, que possuem suas especificações próprias, um direcionado a alunos e outro a colaboradores.

PIAC Estudantil

O edital do PIAC Estudantil 2024 recebe propostas de estudantes da UFU, podendo ser eles de cursos de graduação, pós-graduação e da Escola Técnica de Saúde (Estes) e dos campi localizados em Ituiutaba, Monte Carmelo, Patos de Minas e Uberlândia. O programa é uma forma de viabilizar a igualdade de oportunidades e permitir o desenvolvimento acadêmico dos alunos.

As inscrições devem ser feitas, exclusivamente, via **formulário virtual**

, até 5 de março. Para saber os pré-requisitos e demais determinações, basta consultar o **Edital Proexc nº 12/2024**.

PIAC Servidores

O processo seletivo direcionado aos servidores da Universidade Federal de Uberlândia teve inscrições abertas no último dia 30 de janeiro e o período também se encerra em 5 de março. O **Edital Proexc nº 10/2024** engloba servidores de todos os campi da UFU e que possuam vínculo ativo com a instituição durante todo o período de proposição e realização das atividades.

Para efetivação do apoio institucional das ações de cultura no ano de 2024 serão destinados recursos até o valor total de R\$ 100 mil, com limite de R\$ 12 mil para cada proposta contemplada. Para realizar a inscrição, clique neste **formulário on-line**

Projetos 2023

A iniciativa "HOME", coordenada pela estudante de Psicologia Izis Mueller, é um exemplo de ação que integrou o Programa Institucional de Apoio à Cultura de 2023. O projeto, focado em artes cênicas, contou com um sarau e a realização de oficinas teatrais na moradia estudantil da UFU. Segundo a proponente, o PIAC é "uma forma de termos uma universidade também feita por ações estudantis; uma maneira de deixar a universidade mais artística, plural e democrática". Izis afirma que integrar o programa permitiu a ela produzir uma ação artística, criar vínculos e desenvolver um espaço de escuta e acolhimento, o que a enriqueceu muito.

Outro projeto desenvolvido a partir do PIAC foram as oficinas "Quarto Oscuro", promovidas pelo artista e graduando em Letras Caio Siqueira. O proponente conta que sua iniciativa visava "construir um espaço para a reflexão sobre saúde mental e fotografia, fornecendo meios para que as pessoas se expressassem através da arte".

Caio afirma que teve uma experiência muito positiva com o programa, sendo que o vê como um projeto que se diferencia na universidade. "O PIAC se destaca na UFU, pois fornece meios à comunidade acadêmica para realização de iniciativas, ofertando suporte, acompanhamento e autonomia ao proponente das atividades", acrescenta ele.

comunica.ufu.br - Por: Ana Clara Souza | bolsista de Comunicação da Diretoria de Cultura (Dicult)

Projeto Escola Vacinada supera meta de atualização da cobertura vacinal em Araguari

A Secretaria de Estado de Saúde de Minas Gerais (SES-MG) participou da premiação do projeto "Escola Vacinada", iniciado em 2023, em parceria entre as secretarias municipais de Saúde e de Educação de Araguari, no Triângulo Mineiro.

Por meio do projeto "Vacina Mais, Minas", da SES-MG, o Governo de Minas está direcionando R\$ 150 milhões para municípios mineiros que aumentem a cobertura vacinal executando ações extramuros. Ou seja, aquelas realizadas fora das Unidades Básicas de Saúde (UBS), principalmente nas escolas.

A estratégia de vacinação no âmbito escolar é incentivada pela SES-MG para a redução de casos, hospitalizações e óbitos causados por doenças imunopreveníveis.

O governo estadual, pelo projeto "Vacina Mais, Minas", está destinando R\$ 1.092.816,40 para Araguari, para que a cidade execute ações para aproximar gradativamente da meta de 95% de cobertura com vacinação em 80% das escolas.

O secretário de Estado de Saúde de Minas Gerais, Fábio Baccheretti, destacou que na cidade a meta do projeto "Vacina Mais, Minas" foi atingida.

"Estou muito feliz em ver os professores aqui da escola junto com a vacinação, trazendo e convencendo familiares da importância da proteção. Araguari já ultrapassou a meta de 95% de vacinação das nossas crianças que estudam em escolas municipais e, por isso, faz justiça a este recurso importante que, desde o ano passado, está chegando aos municípios mineiros", disse o secretário.

Exemplo

Araguari conta com 36 unidades escolares municipais e tem cerca de 8,6 mil



Lilian Cunha

alunos matriculados.

A meta do projeto municipal "Escola Vacinada" é que 95% dos alunos, de cada instituição pública municipal de ensino, apresentassem o cartão de vacinação atualizado para o ano letivo de 2024 no ato da matrícula.

Todas as escolas cumpriram a meta, e o resultado final foi de 98%. Como bonificação, aproximadamente 1,5 mil funcionários dessas escolas receberão remuneração salarial extra, que tem respaldo em legislação municipal.

Todas as 21 Unidades Básicas de Saúde estão envolvidas no projeto, vacinando as crianças nas escolas para a emissão do certificado.

Para o prefeito de Araguari, Renato Carvalho, o projeto municipal está em consonância com as ações estaduais. "Foi um projeto que deu certo e isso nos deixa mais felizes ainda por saber que estamos no caminho certo, junto à política pública aplicada no estado de Minas Gerais. Para 2024, o projeto está mantido e vamos cumprir a meta novamente".

Comunidade

Sonilda dos Reis da Cunha, diretora do Centro Educacional Municipal Realino Elias Carrijo, que fica no distrito de Amanhece e tem 186 alunos, esteve presente na cerimônia de premiação.

Ela destaca o comprometimento das equipes e da comunidade. "Antes do projeto, fazíamos campanhas junto à Saúde e a comunidade, mas não tínhamos adesão. Agora estamos com 100%

dos alunos da nossa escola com o cartão de vacinação em dia", disse.

O secretário estadual de Saúde também visitou o Centro de Nefrologia e Diálise Doraci e a Santa Casa de Misericórdia, acompanhado do subsecretário de Vigilância em Saúde da SES-MG, Eduardo Campos Prosdocimi, e do presidente do Conselho de Secretarias Municipais de Saúde de Minas Gerais (Cosems-MG), Edvaldo Farias da Silva Filho.

Recursos estaduais para a vacinação extramuros

A vacinação extramuros, que leva imunização para além das unidades de saúde, é parte da estratégia do Estado para que os municípios mineiros possam aumentar a cobertura vacinal, além de controlar e até mesmo erradicar doenças.

A SES-MG está investindo até R\$ 1.092.816,40 em Araguari. Soma-se também o Vacimóvel, que é uma van adaptada para que seja um pequeno centro de vacinação itinerante para atendimento às pessoas.

Com o repasse estadual na ordem de R\$ 409 mil, o município de Araguari está em processo de aquisição do veículo equipado com refrigeração, pia para higienização, cadeiras e mesas, além de armários e toda estrutura adequada para que as equipes de vacinação realizem seu trabalho com eficiência e segurança fora das Unidades de Saúde e com conforto e facilidade de acesso para a população.

agenciainas.mg.gov.br

DOAR SANGUE É UM ATO DE AMOR

Agendamento para doação de sangue: 155
Telefone: Geral: (34) 3088-9200

DOAÇÃO:

Segunda e quarta-feira - das 07:00 às 11:30
e das 14:00 às 17:00

Correio Eletrônico:
udi.captacao@hemominas.mg.gov.br

Terça, quinta e sexta-feira - das 07:00 às 11:30

AV. LEVINO DE SOUZA, 1845 - UJUARAMA - UBERLÂNDIA - MG

CORTE E PODA DE ÁRVORE

UBERLÂNDIA E REGIÃO

(34) 98829-1421

seragroservicos@outlook.com

DESDE 1973

BAR DOS MORENOS

Venha e traga sua família!

**CERVEJA GELADÍSSIMA
E O MELHOR
ESPETINHO DA CIDADE!**

3232-4472

RUA SALVADOR, 555 - UBERLÂNDIA - MG

- Escaldados
- Porções Diversas
- Pé de porco
- Sucos e Refrigerantes
- Sovertes e Picolés

Focada em inovação, Vitru Educação lança a assistente virtual SofIA

O objetivo é enriquecer a experiência acadêmica dos estudantes

Para enriquecer a jornada acadêmica e garantir ainda mais qualidade no ciclo de aprendizagem, a Vitru Educação, por meio da sua marca UNIASSELVI, lança a SofIA, uma assistente virtual que atende os estudantes de forma personalizada, acolhedora e inovadora.

A nova tecnologia, que está rodando em um projeto piloto para cinco cursos ofertados pela instituição, tem como papel fundamental utilizar a inteligência artificial (IA) para oferecer um recurso inteligente que auxilia e apoia a jornada acadêmica e colabora na busca por conhecimento de forma eficiente e interativa.

Inicialmente usada por mais de 8 mil alunos, a assistente virtual não se limita a responder perguntas de forma mecânica. Por meio da convergência entre tecnologia e educação, a SofIA incentiva e engaja a busca por informações objetivas e necessárias, gerando o melhor aproveitamento dos conteúdos e incentivando os estudos.

“É crucial esclarecer que a SofIA é uma ferramenta de apoio, uma aliada inovadora que trabalha em harmonia com o corpo docente. O objetivo não é substituir a interação humana, mas sim potencializá-la, oferecendo um recurso que auxilia os estudantes na busca por informações relevantes de maneira eficiente e interativa”, ressalta Janes Tomelin, VP Acadêmico da Vitru.

Como diferencial, a assistente ganha destaque pela sua abordagem pedagógica exclusiva, já que atua com base em uma metodologia de aprendizagem própria, desenvolvida pelo time Acadêmico da Vitru.

Janes também explica que

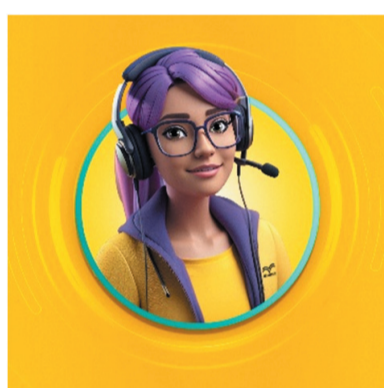

a instituição tem cada vez mais estudado para aproveitar as melhores oportunidades que a inteligência artificial viabiliza. “Estamos constantemente inserindo as inúmeras possibilidades que IA traz na rotina de estudos, nos produtos e ambientes educacionais. Desta maneira é possível garantir uma experiência mais fluida e clara para os alunos e aproveitar o melhor da tecnologia como suporte para os nossos docentes e colaboradores”, diz.

Com esse horizonte adaptativo e colaborativo, Alessandra Lima, Diretora de Inovação Vitru, fala como essa articulação promove a exploração responsável e aprimorada do uso de IA em um ambiente de aprendizado.

“É uma fase importante para a Vitru. Mapeamos a jornada do nosso negócio, identificamos as oportunidades com alto potencial transformacional, tais como, gestão de leads, experiências de personalização da aprendizagem, geração de conteúdos e carreira. A ideia é oferecer a melhor jornada educacional para os alunos”, finaliza.

Uso responsável da Inteligência Artificial

Em um movimento pioneiro no cenário educacional, a Vitru Educação anunciou oficialmente a criação de um manifesto que estabelece princípios claros para o uso ético

e responsável da inteligência artificial na educação. O manifesto, uma declaração pública de intenções, reflete o compromisso da instituição em guiar a transformação digital no ensino, considerando valores fundamentais como inclusão, diversidade, proteção da privacidade e segurança da informação, equidade e respeito pela autonomia dos estudantes.

A elaboração do manifesto abriu espaço para uma consulta pública a todos os colaboradores. Este processo colaborativo permitiu que os atores educacionais contribuíssem com perspectivas valiosas e insights sobre como a IA pode ser integrada de maneira ética e benéfica para a experiência de aprendizagem.

Ao assumir a liderança nesse esforço, a Vitru Educação enfatiza seu papel como líder no setor educacional, encorajando outras instituições a seguir o exemplo. O manifesto destaca a importância de orientar a transformação promovida pela IA na educação, explorando seu potencial para enriquecer a experiência de aprendizagem e preparar os estudantes para um mundo cada vez mais interconectado e tecnológico.

Sobre a Vitru Educação

A Vitru é o grupo líder em EAD no mercado de educação digital no Brasil. Por meio de suas marcas Uniasselvi e UniCesumar, fornece uma experiência pedagógica, com materiais didáticos e encontros semanais com tutores dedicados. A empresa tem como missão democratizar o acesso à educação no país por meio de um ecossistema digital.

Stefany Oliveira - stefany@danthi.com.br

‘A Inteligência Artificial na área da saúde’: segundo episódio do HChange está disponível

Produção, com a participação de grandes especialistas na área, aborda a presença da IA no nicho

Arte: Divulgação

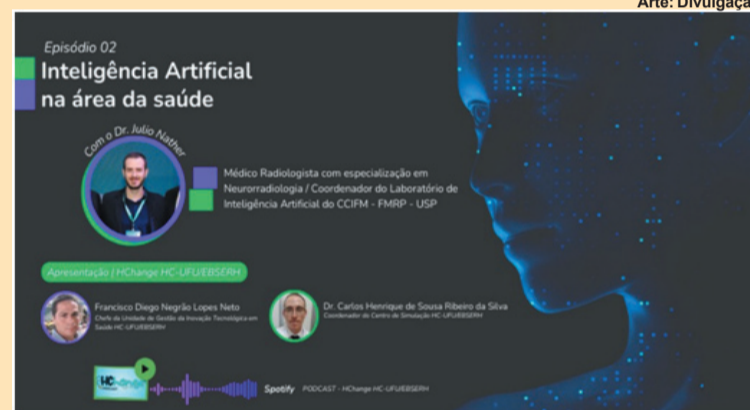

O HChange é uma iniciativa da Unidade de Gestão da Inovação Tecnológica em Saúde do Hospital de Clínicas da Universidade Federal de Uberlândia (HC-UFU/Ebserh), que surgiu da necessidade de comunicação e divulgação de pesquisas e inovações. O podcast está lançando seu segundo episódio, que trata da presença da Inteligência Artificial (IA) no campo da saúde e das diferentes ramificações e questões associadas a isso.

Apresentado por Carlos Henrique de Sousa Ribeiro da Silva - médico especializado em Clínica Médica, formado e, atualmente, professor pela UFU - e Francisco Diego - graduado em Estatística pela Universidade Federal de Minas Gerais (UFMG), que atua na área da saúde -, o episódio conta também com a presença do convidado Júlio César Nather Júnior, do Laboratório de Inteligência Artificial da Universidade de São Paulo (USP).

Em linhas gerais, a discussão oferece uma visão abrangente e atual sobre como a IA está transformando o setor de saúde, com diferentes aplicações nas mais variadas áreas. O segundo episódio

do HChange tem duração de pouco mais de 37 minutos e está disponível para streaming no Spotify.

comunica.ufu.br - Por: Thais Nadai

Ser Agro
Urbanização e Serviços

Fone: (34) 98829-1421

seragroservicos@outlook.com

A melhor rede social é uma mesa rodeada de amigos!



- * Cerveja bem gelada
- * Porções variadas
- * Caldos
- * Refrigerantes
- * Sucos

Av. Maranhão, 606 - Bairro Brasil



na praça
BEER

Curso de Música anuncia admissão de estudantes via nota do Enem

UFU oferece 26 vagas para candidatos com Certificação em Habilidades Específicas; confira período de inscrições

Imagem: Arquivo IARTE/UFU

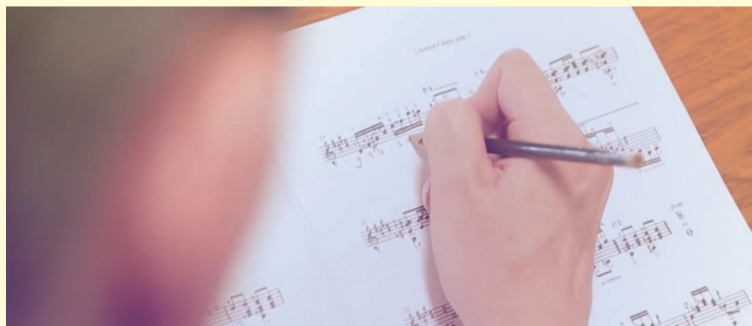

Candidatos devem ter Certificação em Habilidade Específica para concorrer às vagas para o curso de Música

A Universidade Federal de Uberlândia (UFU) abre suas portas para novos talentos na área da música e que participaram do Exame Nacional do Ensino Médio (Enem). A instituição oferece oportunidade para estudantes interessados em ingressar no curso de Música no primeiro semestre de 2024.

Seleção

O processo seletivo será realizado em etapa única, baseado exclusivamente nas notas obtidas no Enem entre as edições de 2021 a 2023. São oferecidas 26 vagas, distribuídas entre ampla concorrência e outras modalidades de seleção.

Para participar, é fundamental que os candidatos possuam a Certificação em Habilidade Específica - *cujas inscrições estão abertas até 21 de fevereiro*.

Cronograma

As inscrições para o concurso seletivo ocorrerão do dia 23 de fevereiro até as 16 horas de 11 de março, e são completamente gratuitas. Os candidatos podem se inscrever e encontrar mais informações sobre o processo seletivo no *site* oficial: www.portalselecao.ufu.br.

O resultado preliminar será publicado no dia 8 de abril, enquanto a classificação final dos aprovados estará disponível em 22 de abril. Confira mais informações sobre a seleção no edital.

comunica.ufu.br - Por: Cristiano Alvarenga

'Tô de Boas! #SQN' abre inscrições para 2024

Projeto psicoeducativo realizado pela Divisão de Saúde da UFU teve sua primeira edição em 2021 e promove encontros às tardes de sextas-feiras, no Campus Santa Mônica

Arte: Divulgação/Proae

Já pensou em um espaço no qual seja possível compartilhar angústias e aflições vivenciadas na universidade? Sim, ele existe!

O projeto "Tô de Boas! #SQN" é uma iniciativa da Pró-Reitoria de Assuntos Estudantis da Universidade Federal de Uberlândia (Proae/UFU), por meio da Divisão de Saúde (Disau), em que os estudantes podem partilhar com outros alunos suas experiências e aprender técnicas para administrar os sintomas da ansiedade, possibilitando um ambiente de apoio com o objetivo de proporcionar melhoria significativa no dia a dia.

A boa notícia é que o "Tô de Boas! #SQN" está de volta em 2024 e com vagas abertas para estudantes da instituição. As inscrições devem ser realizadas com o preenchimento de um formulário virtual

No total, serão realizados sete encontros, sempre às sextas-feiras, às 14h, na sala 217 do Bloco 50-B do Campus Santa Mônica. O início das reuniões está marcado para o próximo dia 16 de fevereiro.

O "Tô de Boas! #SQN" surgiu em 2021, com o intuito de criar um espaço que proporcionasse aos estudantes da universidade acolhimento e segurança, viabilizando o enfrentamento saudável da ansiedade, por meio de ações práticas que contribuem para uma vida mais harmoniosa e equilibrada.

Para obter mais informações, basta entrar em contato pelo e-mail: disau@proae.ufu.br

comunica.ufu.br - Por: Camila Domingos



Não permito que nenhuma reflexão filosófica me tire a alegria das coisas simples da vida.

Sigmund Freud



DESDE 1987

**PRODUTOS QUÍMICOS
PARA LIMPEZA
E MANUTENÇÃO**

3292-6100



José Carlos - 98829-1421
seragroservicos@outlook.com
[@seragromoveisrusticos](https://www.instagram.com/seragromoveisrusticos)

- ✓ Móveis Rústicos
- ✓ Móveis madeira demolição
- ✓ Paletes, ✓ Pranchas, ✓ Bolachas
- ✓ Placas entalhadas

Av. Dr. Vicente Salles Guimarães, 1630
Alto Umarama - Uberlândia-MG